

*EuropeSoftwares*

**INSTRUCCIONES DE USO  
SPYSOUND/SPYSOUNDPRO**



# I. Instalar el cliente y la parte del servidor en el mismo equipo (Fase de prueba)

## A. CoNtext



## B. Configuración Acción El SpySound / SpySoundPro

### 1. Parte del servidor

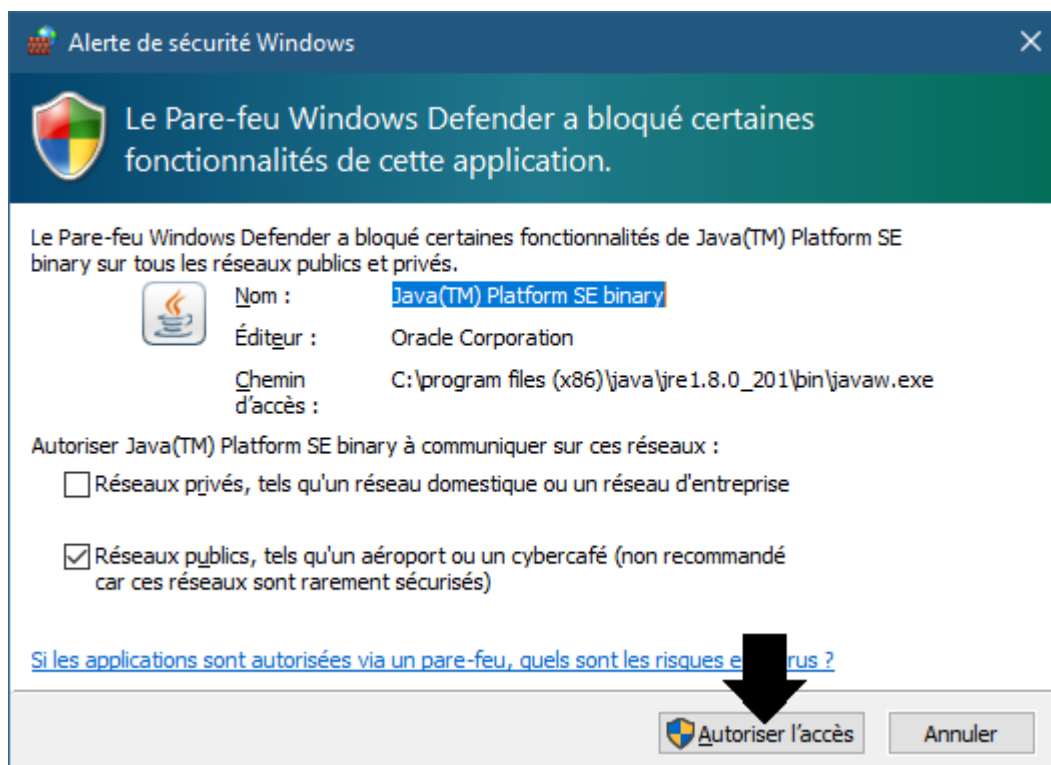

(Imagen de WINDOWS)

**Importante: ES NECESARIO AUTORIZAR LA APLICACIÓN PARA ACCEDER A INTERNET: EL CORTAFUEGOS DEBE PASAR PARA PODER COMUNICARSE CON EL SEGUNDO ORDENADOR.**

**➔ La La parte del servidor es accesible en la barra de tareas**



(Imagen Windows)

**➔ Haga clic derecho en el icono en la barra de tareas**

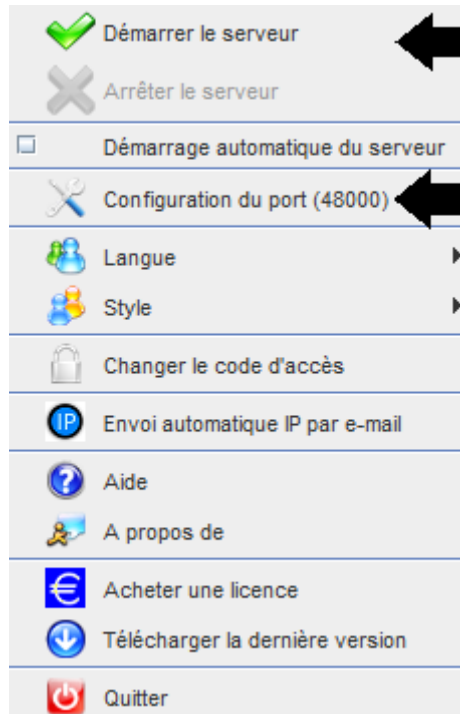

(Imagen de WINDOWS)

***Ejemplo de puerto: 48000 (MISMA PARTE CLIENTE)***

## 2. Parte cliente

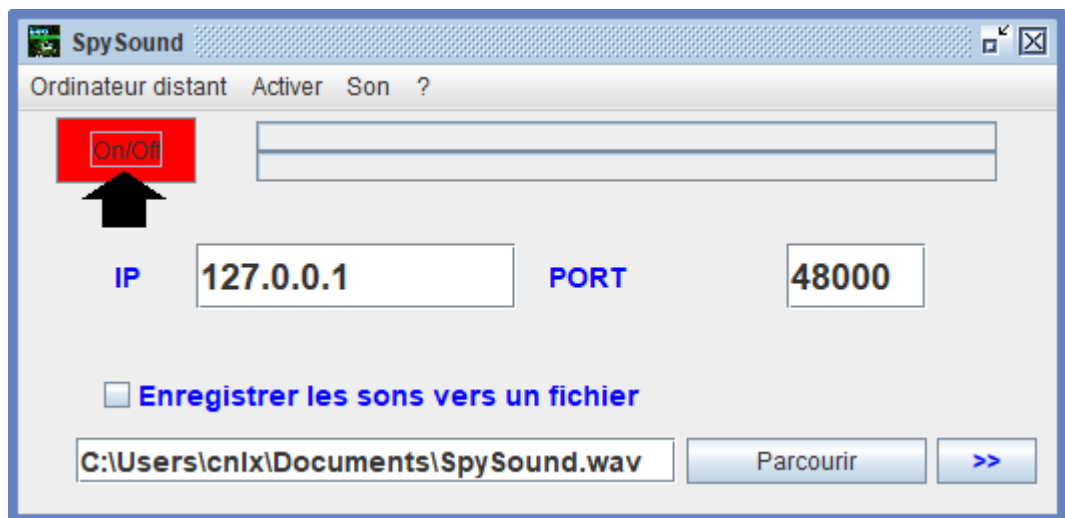

(Imagen de WINDOWS)

***Ejemplo de puerto: 48000 (misma parte del servidor)***

3. Pruebe la comunicación entre la parte del cliente y la parte del servidor en el mismo equipo con su IP interna

**IP interna (127.0.0.1)**

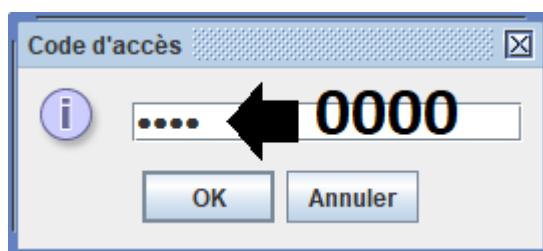

(Imagen de WINDOWS)

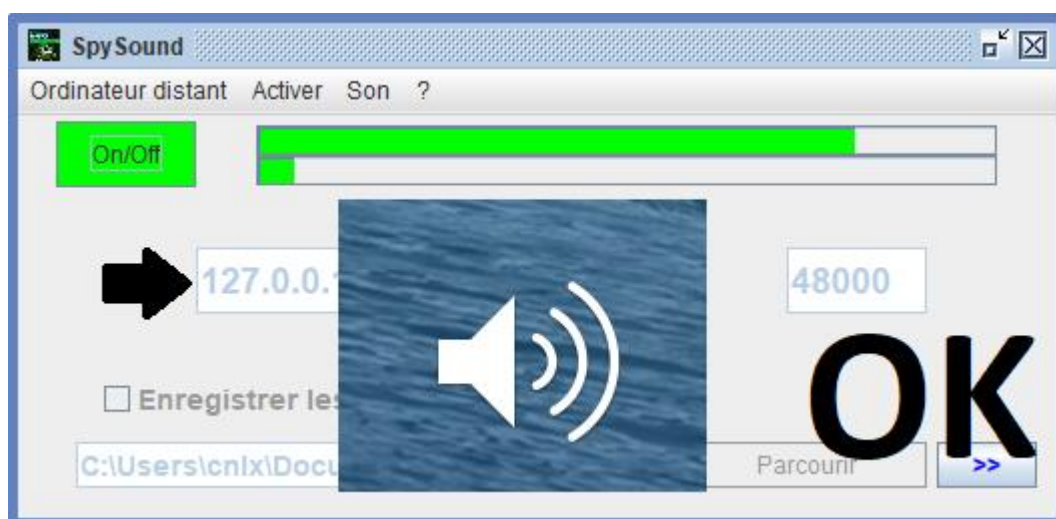

(Imagen de WINDOWS)

**Comunicación → Vale**

**Nota: Si usted no oye el sonido, usted debe ver el nivel de sonido del micrófono y el nivel de sonido de los altavoces del equipo.**

4. Pruebe la comunicación entre la parte Cliente y la parte del servidor con el mismo equipo y su IP externa

**IP externa (XXX.XXX.XXX.XXX)**

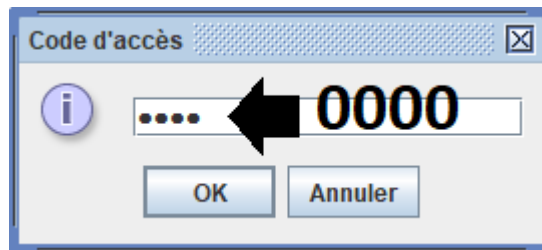

(Imagen de WINDOWS)

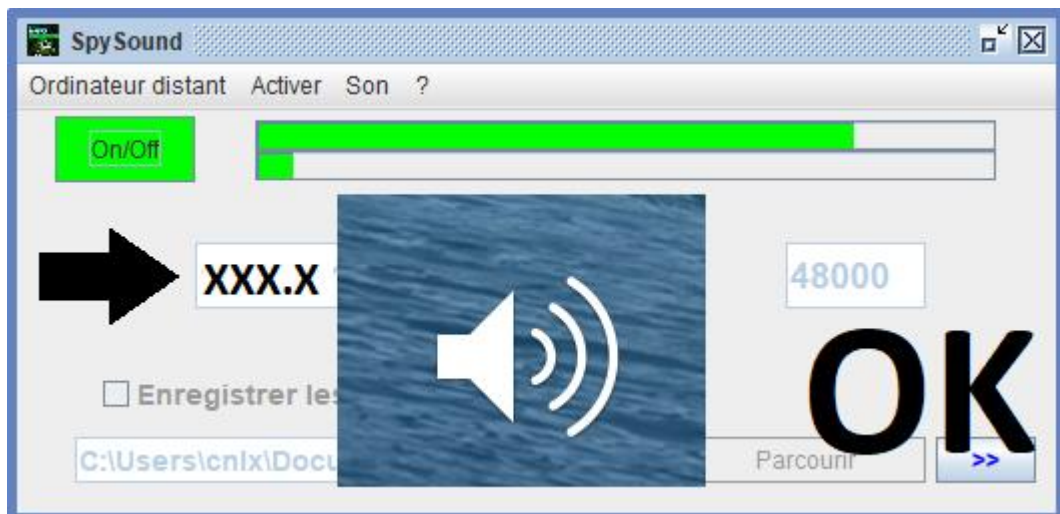

(Imagen de WINDOWS)

**Comunicación → Vale**

**Nota: Si usted no oye el sonido, usted debe ver el nivel de sonido del micrófono y el nivel de sonido de los altavoces del equipo.**

## II. La instalación de la parte del cliente y el Parte Servidor en un Computadora diferente puesta en marcha

### A. Contexto

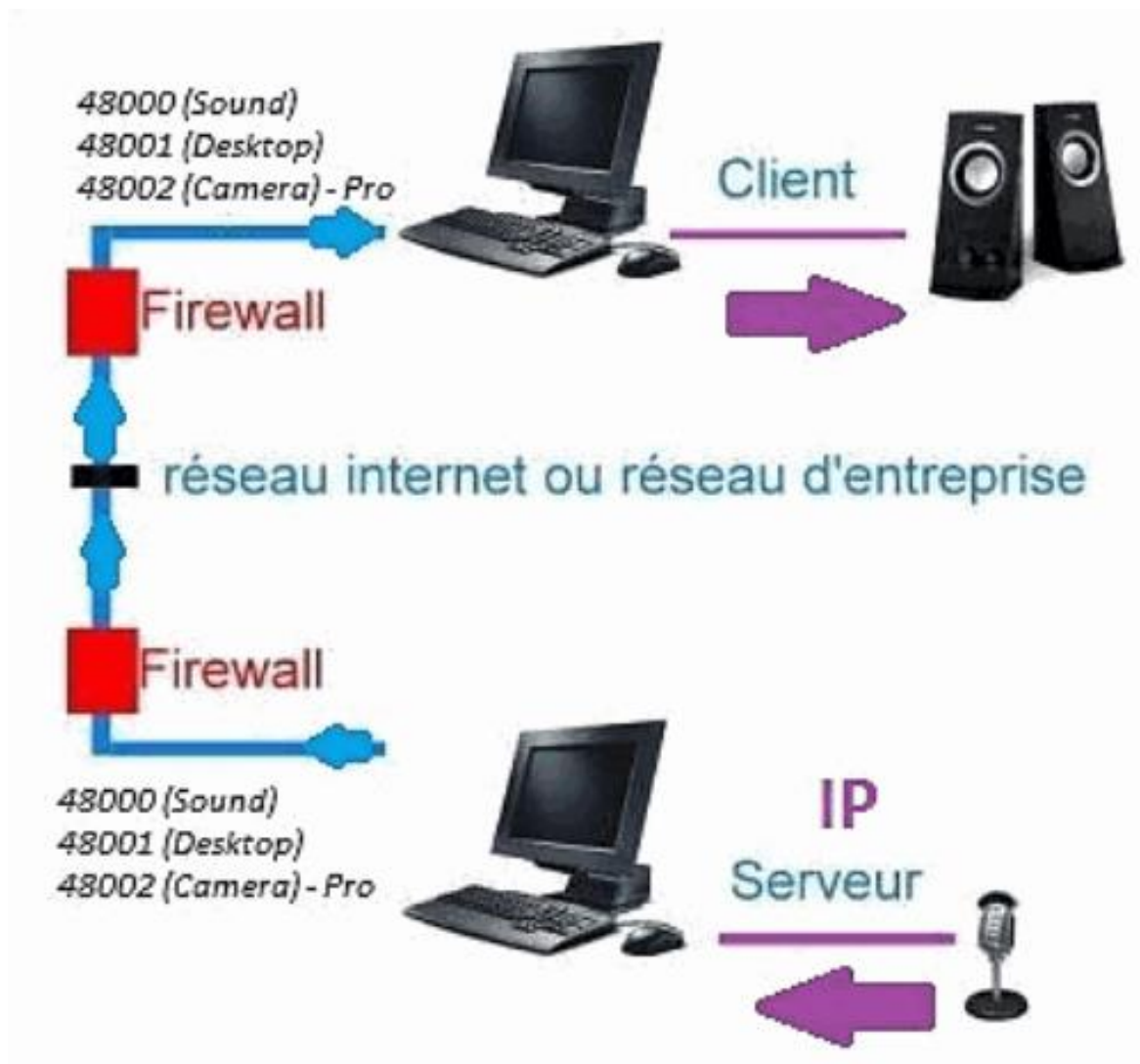



## B. Instalación

Vuelva a instalar la parte de cliente en otro equipo, y asigne la dirección IP del equipo donde está instalada la parte del servidor.

**IP externa D(e) la parte servidor (XXX.XXX.XXX.XXX)**

**POrt Parte del servidor = puerto de parte del cliente  
(ej.: 48000)**

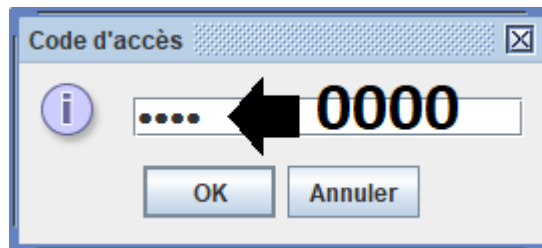

(Imagen de WINDOWS)

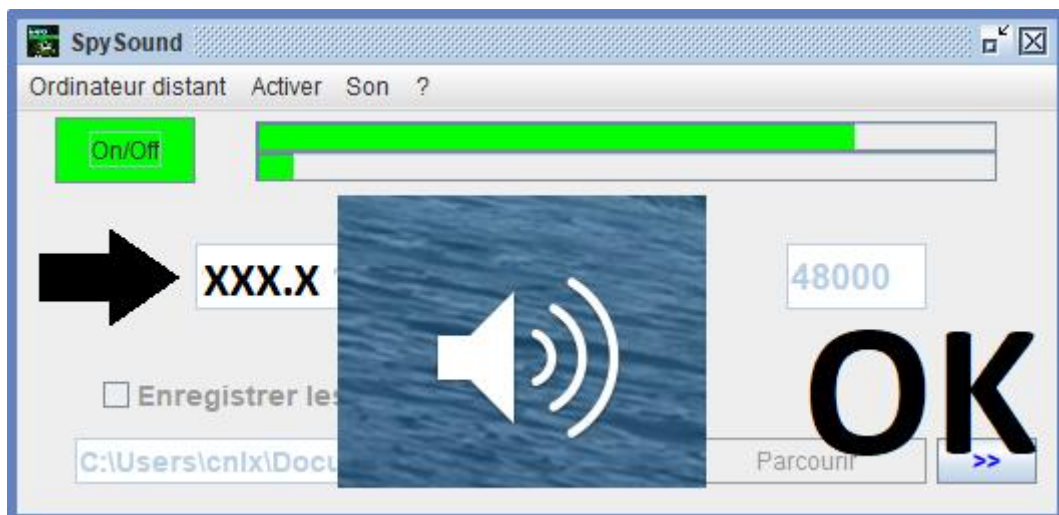

(Imagen de WINDOWS)

**Comunicación → Vale**

**Nota: Si usted no oye el sonido, usted debe ver el nivel de sonido del micrófono y el nivel de sonido de los altavoces de los dos equipos.**

### III. Instalación el « Modo Oculto » de la parte del servidor puesta en marcha

#### A. Acceso directo en la carpeta de inicio

**\$Java-jar spysoundserver.jar-Oculto t = 0,75**

-Oculto	➔	NINGÚN MODO DE ICONO
-t = 0,75	➔	LANZAMIENTO DESPUÉS DE 45
SEGUNDOS		

#### B. Configurar el pArtie Server

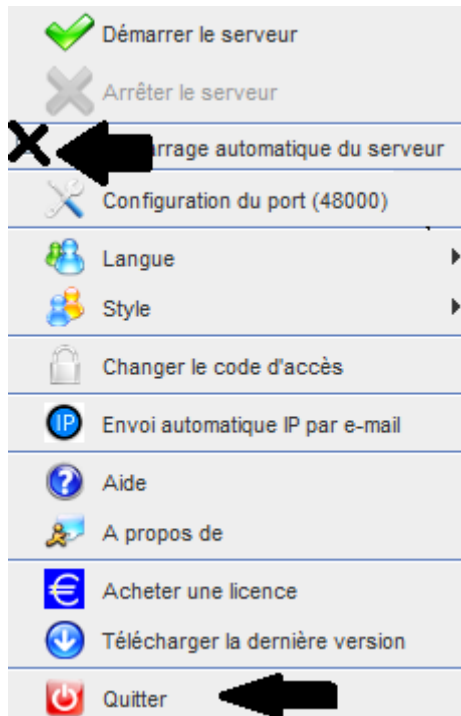

(Imagen de WINDOWS)

### C. Ilustración



(Imagen de WINDOWS)

**FIN DEL DOCUMENTO**